



SERVIÇO AUTÔNOMO DE ÁGUA E ESGOTO NOVA FÁTIMA

Rua Dr. Aloysio de Barros Tostes, nº 442 - Centro
Nova Fátima – Paraná CNPJ-77.424.745/0001-02.

Fone (043) 3552-1810 CEP – 86310-000

Email : atendimento@saaenovafatima.com.br Site : saenovafatima.com.br

PARA QUE SERVE O HIDRÔMETRO?

O hidrômetro é o popular “relógio da água”. O hidrômetro é o aparelho instalado em seu cavalete que mede a quantidade de água consumida em determinado período. No SAAE de Nova Fátima a leitura é realizada a em média a cada trinta dias.



Conforme o Inmetro, por meio da Portaria nº 295, de 29 de junho de 2018 o hidrômetro possui vida útil de sete anos, podendo assim ser substituído.

O SAAE está em uma grande campanha de troca dos aparelhos, tendo em visto que a substituição proporcionará um melhor planejamento para o abastecimento público.

ENTENDA SEU HIDRÔMETRO

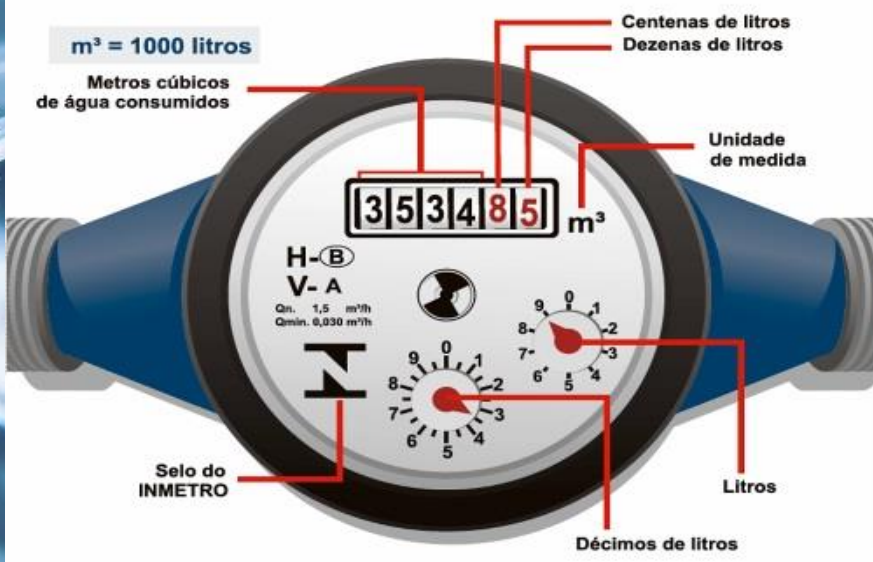

Tendo um aparelho com medição correta é possível identificar exatamente o seu consumo e assim, economizar!

Através da leitura do hidrômetro é possível o planejamento de novas fontes de água, evitando o desabastecimento. O hidrômetro também ajuda a identificar facilmente se há vazamentos e assim evitar desperdício de água, bem como, avarias na sua residência.

SAAE NOVA FÁTIMA “Estamos cuidando da água para você!”

Para mais informações procure o escritório do SAAE de segunda à sexta-feira
Das 08:00 às 11:00 e das 13:00 às 16:00 horas ou pelo whatsapp (43) 3552 1810